



MINCULTURA

BOGOTÁ
MEJOR
PARA TODOS

FICHA DE INVENTARIO Y VALORACIÓN DE BIENES CULTURALES INMUEBLES

USO EXCLUSIVO DEL MINISTERIO DE CULTURA

INMUEBLE No MZ 030

Código Nacional

Hoja 1 PR 022

1. DENOMINACIÓN

1.1. Nombre del Bien	KR 4 ESTE 19 A 59	1.2. Otros nombres	N.A.
1.3. Pertenece a valoración colectiva	No	1.4. Nombre	N.A.

2. CLASIFICACIÓN TIPOLOGICA

2.1. Grupo Patrimonial	Material	2.2. Subgrupo Patrimonial	Inmueble
2.3. Grupo	Arquitectónico	2.4. Subgrupo	Arquitectura habitacional
2.5. Categoría	Vivienda urbana	2.6. Subcategoría	Vivienda unifamiliar

3. LOCALIZACIÓN

3.1. Departamento	Bogotá	3.2. Municipio	Bogotá D.C.
3.3. Nomenclatura	KR 4 ESTE 19 A 59	3.4. Nomenclatura antigua	CR 4 E No. 19-59
3.5. Barrio	Las Aguas	3.6. Código Barrio	003103
3.7. Dentro de sector urbano histórico	Si	3.8. Nombre sector urbano	Sector Urbano Antiguo
3.9. No. de manzana	030	3.10. No. de predio	022
3.11. CHIP	AAA0030HJNX	3.12. Localidad	Candelaria
3.13. Dentro de perímetro urbano	Si	3.14. UPZ	94
3.15. Nombre UPZ	Candelaria		

4. CARACTERÍSTICAS FÍSICAS DEL INMUEBLE

4.1. Características del predio		Área del predio (m2)	29,0
Frente (ml)	4,3	Área ocupada (m2)	29,0
Fondo (ml)	6,8	Área libre (m2)	0,0
4.2. Características edificación			
	1	2	3
Número de pisos	X		más pisos
Uso por piso	Residencial	N.A.	N.A.

5. INFORMACIÓN CATASTRAL

5.1. Cédula catastral	20 4E 41	5.2. Matrícula inmobiliaria	050C00115086
5.3. Clase de predio	No PH	5.4. Destino económico	Residencial
5.5. Tipo de propiedad	Particular	5.6. Avaluo Catastral	28263000
5.7. Valor referencia terreno m2	\$ 900.000		

6. NORMATIVIDAD VIGENTE

6.1. POT-PBOT-EOT	POT	6.2. Enlace documento	http://www.alcaldiabogota.gov.co/sisjur/normas/Norma1.jsp?i=3769
6.3. Reglamentación	Decretos 469 de 2003 y 492 de 2007		
6.4. Declaratoria BIC (si/no)	Si	6.5. Ambito declaratoria	Distrital
6.6. Acto admin que declara	Decreto 678 de 1994	6.7. Nivel de Intervención	N3-T2-G1
6.8. Aplicable a	N.A.		

7. OBSERVACIONES

N.A.

8. LOCALIZACIÓN



9. FOTOGRAFÍA DEL INMUEBLE



Fuente: Equipo Fotografía PEMP Patrimonio Inmueble

10. FOTOGRAFÍA DEL CONTEXTO



Fuente: Equipo Fotografía PEMP Patrimonio Inmueble

11. FOTOGRAFÍA ANTIGUA



Fuente: Recorridos fotográficos por el centro de Bogotá, Noviembre 1981 - Febrero 1982. Colcultura

	Diligenció:	PEMP Patrimonio Inmueble	Código de identificación	Hoja 1
	Fecha:	2016-2017	003103030022	de 5
	Revisó:	PEMP Patrimonio Inmueble		
	Fecha:	2018		



FICHA DE INVENTARIO Y VALORACIÓN DE BIENES CULTURALES INMUEBLES

USO EXCLUSIVO DEL MINISTERIO DE CULTURA		INMUEBLE No	MZ	030
Código Nacional		Hoja 2	PR	022

12. ORIGEN			
12.1. Fecha	No documentado	12.2. Siglo	XX
12.3. Momento histórico	Comienzos	12.4. Periodo histórico	Republicano
12.5. Diseñador (es)	No documentado	12.6. Constructor (es)	No documentado
12.7. Fundador (es)	No documentado	12.8. Filiación	No documentado
12.9. Influencia	No documentado	12.10. Uso original	Residencial

16. FOTOGRAFÍAS INTERIORES	
NO DOCUMENTADO	

13. OCUPACIÓN ACTUAL						
	Propiedad	Admin	Arriendo	Comodato	Tenencia	Posesión
Ocupación actual						
Observaciones	Ocupación no documentada					
	PROPIETARIO			OCUPANTE		
13.1. Nombre/ Razón social	Rubiela Rivas			No documentado		
13.2. Tipo de documento	Cédula de ciudadanía			No documentado		
13.3. Número documento	20240999			No documentado		
13.4. Dirección	No documentado			No documentado		
13.5. Departamento	No documentado			No documentado		
13.6. Municipio	No documentado			No documentado		
13.7. Teléfono	No documentado			No documentado		
13.8. Correo electrónico	No documentado			No documentado		

Fuente: No documentado

14. DESCRIPCIÓN	
<p>Inmueble de 1 piso, paramentado en un predio esquinero con forma rectangular, cuyas dimensiones son: frente de 4.30 m y fondo de 6.76 m, logrando una proporción de 1 a 1.6 veces aproximadamente con frentes sobre la carrera 4 Este y calle 19 B. La ocupación del predio se realiza a través de un volumen compacto de ocupación total. Desde la carrera 4 Este se ingresa a través de un acceso central que conduce a un espacio abierto de servicios. La fachada está resuelta en un solo plano con zócalo de pañete rústico y un alero sobre canes de madera a la vista. Sobre la calle 19 B hay un vano de ventana lateral con reja metálica. El sistema estructural es de muros de carga y la cubierta es a dos aguas en teja de barro. La carpintería es metálica.</p>	

17. RESEÑA HISTÓRICA	
<p>Inmueble construido a principios del siglo XX. Destinado para uso residencial, mantiene actualmente su uso original. Su propietario es Rubiela Rivas. No se conoce el diseñador ni el constructor. Hasta 1987, según la aerofotografía histórica, se observa que el inmueble conformaba una unidad arquitectónica con el predio 023, los cuales conformaban un volumen compacto con patio central. Actualmente se evidencia una subdivisión predial y la pérdida del patio original. No presenta solicitudes de intervención ni antecedentes de archivo.</p>	

15. OBSERVACIONES
 Los períodos corresponden a la clasificación propuesta por el Manual de inventario Inmueble expedido por el Ministerio de cultura. Las épocas y siglos identificados en las fichas son aproximados, clasificados de acuerdo con sus características del lenguaje arquitectónico, estructura y materiales correspondientes. No obedecen a un estudio exhaustivo de cada inmueble, su precisión será realizada por el estudio histórico que se exija en la presentación de requisitos para su intervención.

 Instituto Distrital de Patrimonio Cultural	Diligenció:	PEMP Patrimonio Inmueble	Código de identificación	Hoja 2
	Fecha:	2018		
	Revisó:	PEMP Patrimonio Inmueble	003103030022	de 5
	Fecha:	2018		

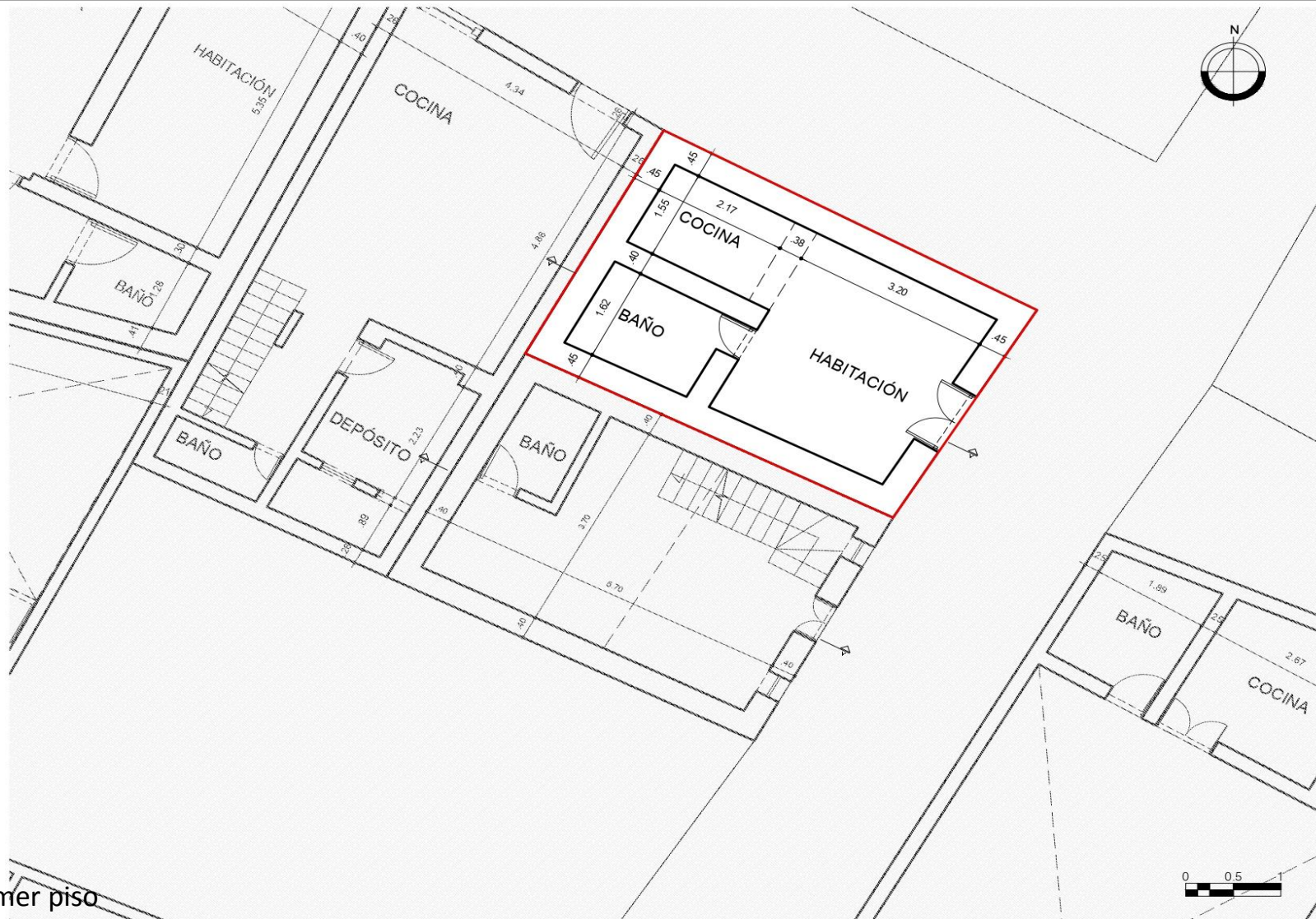
18. PLANIMETRÍA (PLANTA ARQUITECTÓNICA)

FUENTE:

Equipo Levantamientos PEMP Patrimonio Inmueble



Diligenció: PEMP Patrimonio Inmueble

Fecha: 2016-2017

Revisó: PEMP Patrimonio Inmueble

Fecha: 2018

Código de identificación

003103030022

Hoja 3

de 5

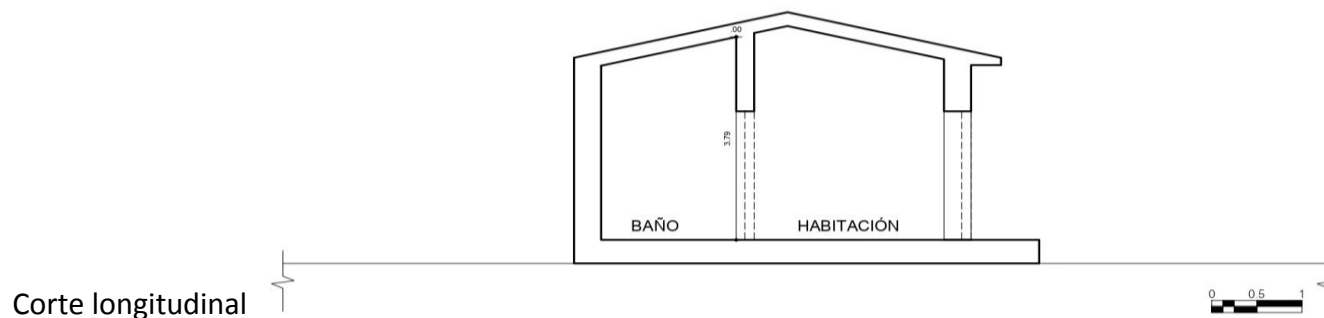
19. PLANIMETRÍA (FACHADA, CORTE)

Fuente: Equipo Levantamientos PEMP Patrimonio Inmueble

Fachada Oriental

Fuente: Equipo Fotografía PEMP Patrimonio Inmueble

20. VALORACIÓN

Valor histórico: El inmueble fue construido a principios del siglo XX, representa las características constructivas en cuanto a sus técnicas, materiales y el repertorio de elementos ornamentales como los que conforman su fachada. A pesar de sus intervenciones y modificaciones, es de fácil lectura en su tipología original y lenguaje arquitectónico. Persiste ante las dinámicas y transformaciones del sector y mantiene la limitación del paramento original de la manzana.

Valor estético: De acuerdo con lo descrito y su valoración histórica, el inmueble puede leerse de forma integral a pesar de sus modificaciones e intervenciones. Es representativo a principios del siglo XX y de la consolidación urbana de la época, con remanentes del trazado tradicional. Su repertorio formal está caracterizado por elementos ornamentales de fachada como zócalo y remate de alero. Mantiene el paramento original de la manzana y conserva un perfil homogéneo.

Valor simbólico: No se conocen datos o valoraciones previas que soporten su valor simbólico.

21. SIGNIFICACIÓN CULTURAL

El barrio se localiza al nororienté del centro histórico, conformando un límite con los cerros y agrupando predios de antiguo uso industrial y dotacional. Debe su nombre a la Iglesia de Las Aguas, cuyo origen se remonta al siglo XV, sobre la ronda del río San Francisco y en cercanías a la Quinta de Bolívar. Su valor está asociado a su papel en la conformación de la ciudad durante el período colonial y en él se conjugan estilos arquitectónicos de distintos períodos históricos. En la actualidad predomina el uso dotacional universitario y residencial.

	Diligenció:	PEMP Patrimonio Inmueble	Código de identificación	Hoja 4
	Fecha:	2016-2017		
	Revisó:	PEMP Patrimonio Inmueble	003103030022	de 5
	Fecha:	2018		

22. NIVEL DE INTERVENCIÓN

18,1 NORTE

CALLE 19 B

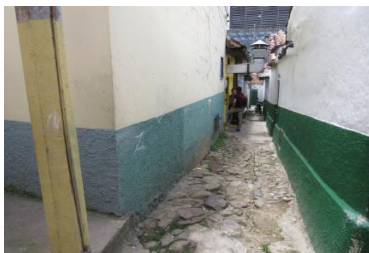

18,2 ORIENTE

CARRERA 4 ESTE



18,3 SUR

CALLE 19 A



18,4 OCCIDENTE

CARRERA 3 ESTE

23, OBSERVACIONES:

N.A.